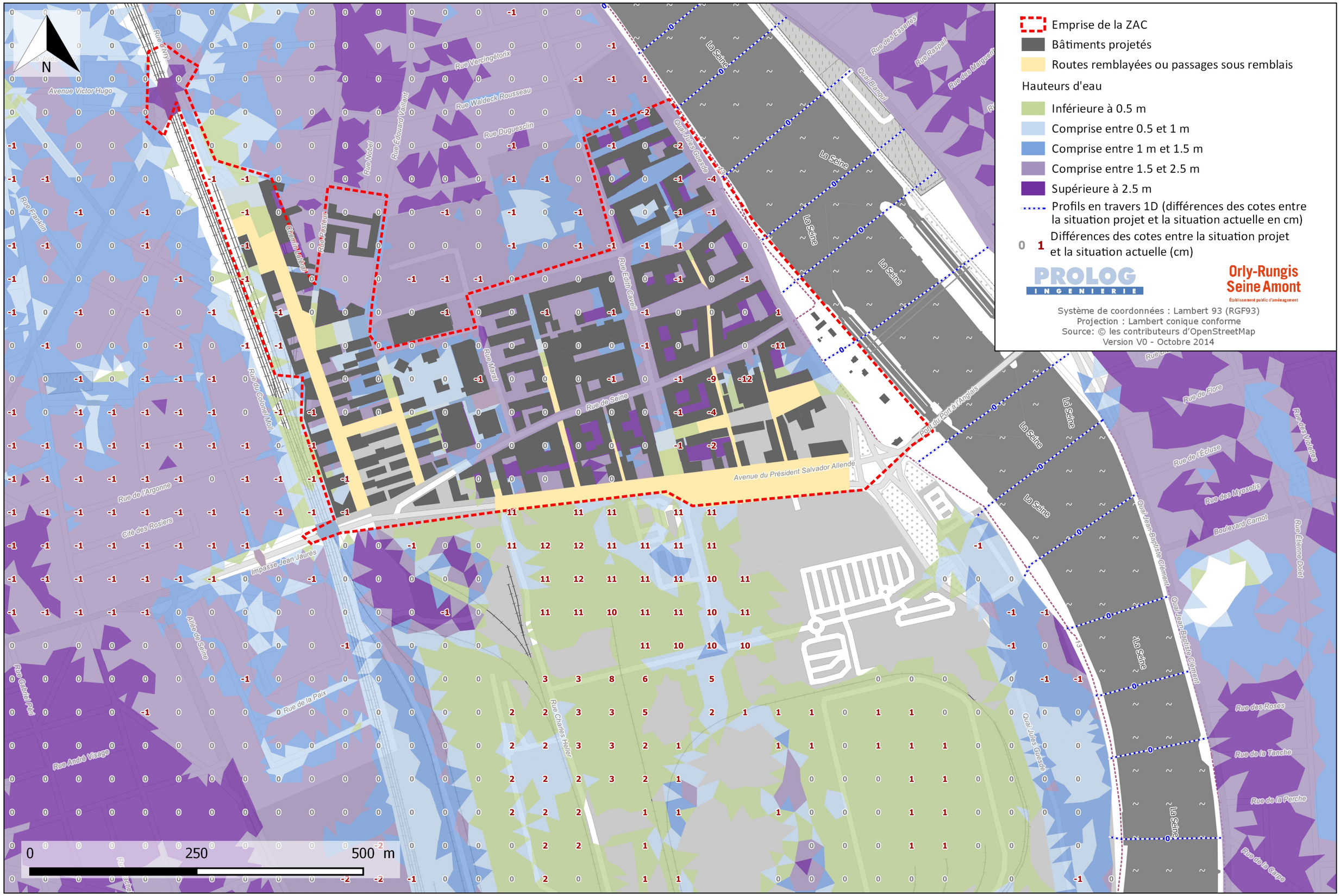Cartographie des hauteurs d'eau - Situation projetée ZAC Gare Seine Vitry - Scénario 1910+